ZIPZIP
Her Hafta Cumartesi Günleri Çıkar
7 den 77 ye kadar her gencin mecmuası
Sayı: 120 13 Ağustos 1966 50 Kuruş

CANAVARIN İMZASI

İŞTE BAKIN... SES ŞU BANDA ALINMIŞ - OTOMATİK TERTİBATLA DA ÇALIŞTIRILMIŞ...
BU İŞLER BENİM ODADA OLUYOR HA?..
BU SESİ TANIYAN VAR MI ARANIZDA...
VOLKAN'IN SESİ DEĞİL. ÖLDÜ O...
ONUN SESİNE BENZETMEK İSTEMİŞLER.
ANLATIN BANA BAKALIM. İKİNİZ DE "SÖZÜNDE DURMAK" MESELESİNİ!
ESKİ Bİ ŞİY BU.. VOLKAN, TUTUKLANMADAN ÖNCEYDİ...
ONUN AİLESİNE YARDIM VÂDETMİŞTİK... FAKAT YARDIM EDECEK DURUMA GİREMEDİK...
DEMEK ONA YÜZÇEVİRDİNİZ...
CANAVAR SİZİ DE ALMIŞ KARA LİSTESİNE.. O HALDE SERBEST BIRAKMALI SİZLERİ...
KOMİSERİM.. YAPMAYIN BUNU. BELKİ CANAVAR BİZLERİZ.
VALLAA HAPİSTE ÇOK RAHATIZ ÂBİ!
SERBEST BIRAKILMAYI İSTEMİYEN SUÇLULARI ÖMRÜMDE İLK DEFA GÖRÜYORUM..
MANYER... ONLARI DEPOYA GÖTÜRÜNÜZ... TEYP'İ ALIN.. BAŞKA ŞEYLER DE VARDIR...
BEN DE ŞÜPHELENİYORUM MÜDÜR BEY!
SİZE GELİNCE BAY BURDON... BU İŞİN ÜSTESİNDEN GELEMİYECEKSİNİZ. ANLAŞILDI...
FAKAT.. ŞEY.. MÜDÜR BEY...
SİZİN YERİNİZE TAHKİKATI LEDRU YÜRÜTECEK.. SİZ, EMNİYETİNİZ İÇİN PARİS'TEN UZAKLAŞIN BİR KAÇ GÜN...
MÜSAADE EDERSENİZ...
EMRİM BU BURDON!
BU MUAMMAYI EN KISA ZAMANDA ÇÖZMİYE SÖZ VERİYORUM KOMİSERİM...
VE ERTESİ SABAH...
BENİM İÇİN ÇOK UTANDIRICI BİR HAL BU, RİK.
KOMİSERİM.. BU İŞLE HİÇ KAFANIZI YORMAYIN. BALIK AVINA ÇIKARIZ...
ŞU CANAVAR HEP BİZE MEYDAN OKUYOR, ONA SİNİRLENİYORUM.
KISA ZAMANDA ONUN MASKESİNİ İNDİRECEĞİM.

NASIL OLACAK BU İŞ?
CANAVARIN GERÇEK HÜVİYETİ MEÇHUL AMA, ÇEMBER DARALIYOR...
CANAVAR SİZE KÖTÜLÜK ETTİĞİ İÇİN SEVİNECEK!
BANA GÜVEN VERİYORSUN, RİK...
İŞTE GELDİK... ŞU EV BENİMKİ...
BİRAZ SONRA...
TELEFONUNUZ DA VARMIŞ KOMİSERİM..
EVET..NUMARAMI VERİYORUM SİZE..
BENDEN BAŞKA KİM BİLİYOR NUMARANIZI?..
POLİS MÜDÜRÜ... İŞTE NUMARAM...
TEŞEKKÜR EDERİM.. BİRAZ DAHA SABIR KOMİSERİM..ŞİMDİ SUÇLU FAALİYETE GEÇECEK..FALSOSUNU KAÇIRMIYACAĞIM..
RİK, DAHA FAZLA BİLGİ EDİNMEK İSTERSEN ADLÎ POLİSE TELEFON ET.. MANYER SANA YARDIM EDER..
TABİİ KOMİSERİM..
BİRAZ SONRA İKİ DOST BİRBİRLERİNDEN AYRILDILAR. RİK, PARİSE DÖNÜYORDU...
PARIS 32
YARIM SAAT SONRA PARİS'E VARMIŞTI...
KOMİSERİN TAVSİYESİNE UYARAK MÜFETTİŞ MANYER'E TELEFON EDEYİM.
SİZİNLE ÖNEMLİ BİR KONUDA GÖRÜŞECEKTİM. 12'DE BANA BUYURUN!
HAYHAY...
VE BULUŞTULAR...
KOMİSERİN BİZE İHTİYACI VAR. YARDIM EDER MİSİNİZ MÜFETTİŞ BEY...
TABİİ... ONA ÇOK ŞEY BORÇLUYUM...

GARİP BELKİ AMA.. BENİM KANAATIM ŞU: CANAVAR, POLİSTEN BİRİSİ...
BU KANIYI KUVVETLENDİRECEK BİR ŞEY VAR. KOMİSERİN ÇALINAN ANAHTARI.
EVET.. KOMİSERİN ÇALINAN ANAHTARI!..
SONRA BURDON'UN ODASINDAN ALINAN DOSYA...
VE NİHAYET MÜDÜRÜN DAİRESİNE YERLEŞTİRİLEN TEYP... NE DERSİNİZ?..
GALİBA HAKLISINIZ.. BİR DE OTO NADİR'İN KONYAK ŞİŞESİNDEKİ PARMAK İZİ...
CANAVAR, POLİSTEN BİRİNİN BU PARMAK İZİNİ FİŞLERDEN ELDE ETMİŞ OLMALI...
PEKİY AMA ŞİŞE ÜZERİNE NASIL GEÇİRDİ DERSİNİZ?
LÂSTİKTEN BİR KALIP ALDI ONUNLA...
TAMAM!..
İKİMİZ SONUCA VARABİLİRİZ.. N'OLDU SİZE ÖYLE?..
AYAK SESLERİ... DUYUYOR MUSUNUZ?
HEM DE BENİM ODADA.. ÇABUK..
KİMSE YOK. BALKONDAN KAÇMIŞ OLMALI...
DEVAMI GELECEK SAYIDA

ESRARENGİZ ZİYARETÇİ

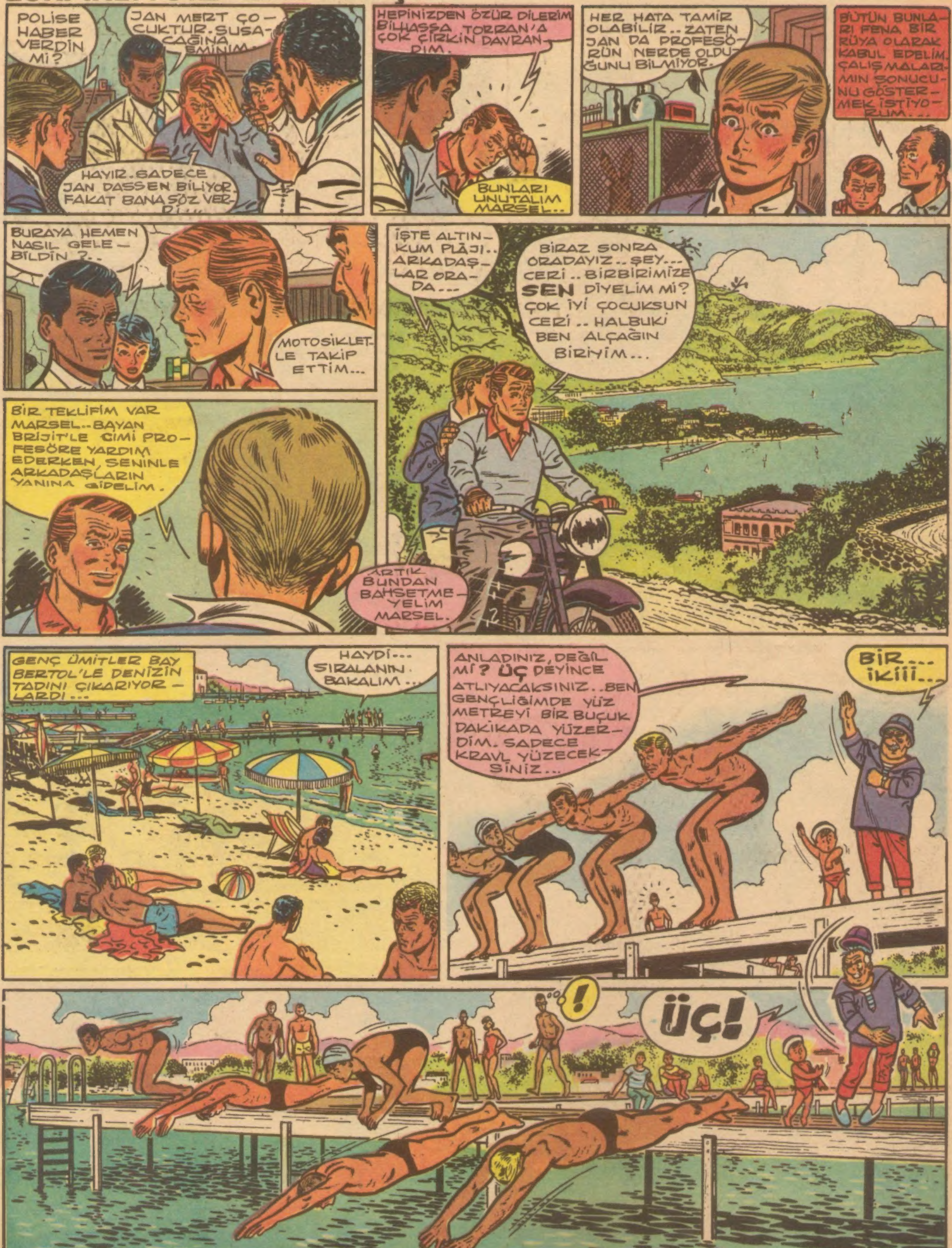

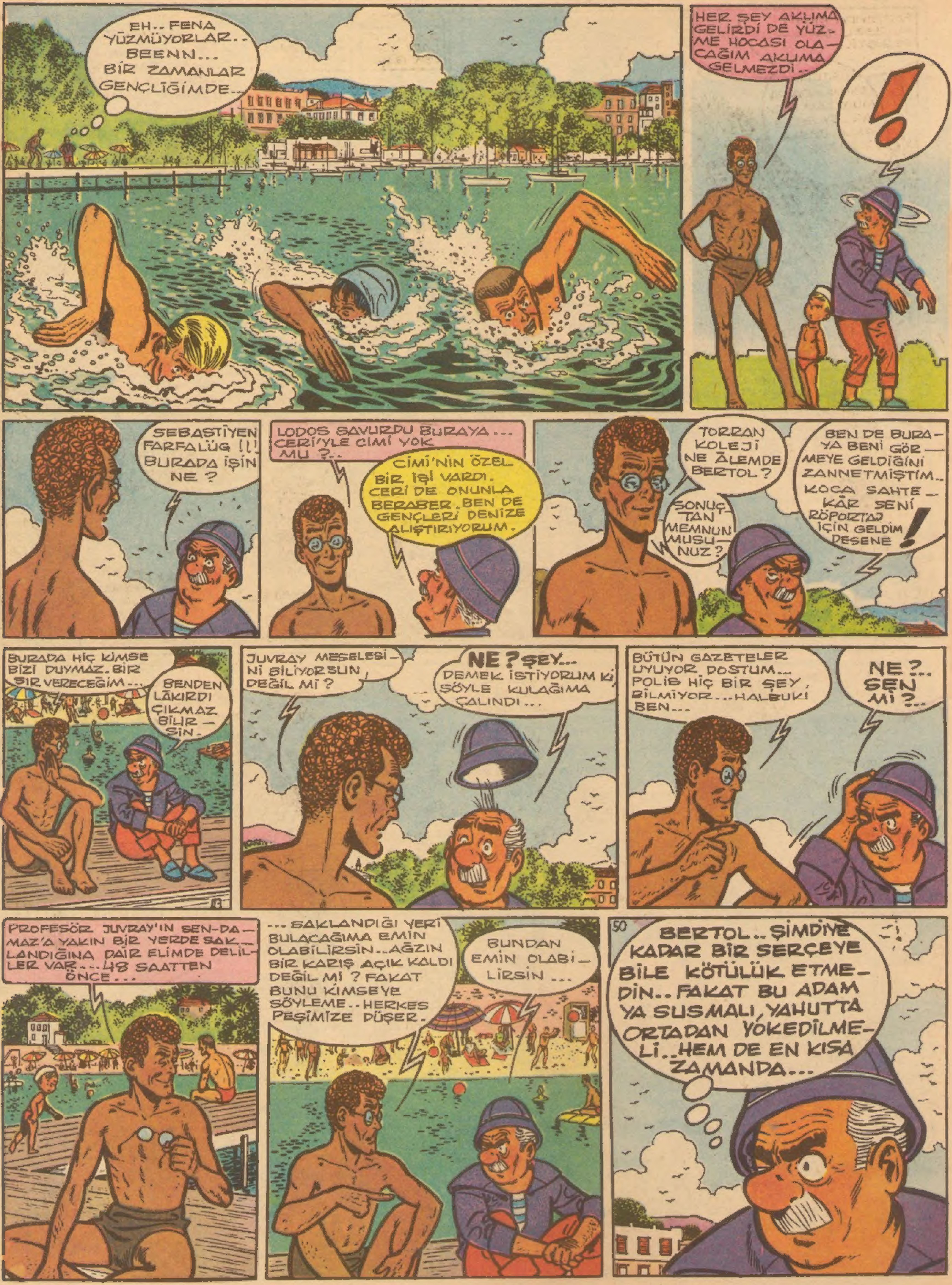
EH.. FENA YÜZMÜYORLAR.. BEENN... BİR ZAMANLAR GENÇLİĞİMDE..
HER ŞEY AKLIMA GELİRDİ DE YÜZME HOCASI OLACAĞIM AKLIMA GELMEZDİ..
!
SEBASTİYEN FARFALÜG !!! BURADA İŞİN NE ?
LODOS SAVURDU BURAYA... CERİ'YLE CİMİ YOK MU ?..
CİMİ'NİN ÖZEL BİR İŞİ VARDI. CERİ DE ONUNLA BERABER. BEN DE GENÇLERİ DENİZE ALIŞTIRIYORUM.
TORRAN KOLEJİ NE ÂLEMDE BERTOL ?
SONUÇTAN MEMNUN MUSUNUZ ?
BEN DE BURAYA BENİ GÖRMEYE GELDİĞİNİ ZANNETMİŞTİM.. KOCA SAHTEKÂR SENİ RÖPORTAJ İÇİN GELDİM DESENE !
BURADA HİÇ KİMSE BİZİ DUYMAZ. BİR SIR VERECEĞİM...
BENDEN LÂKIRDI ÇIKMAZ BİLİRSİN.
JUVRAY MESELESİNİ BİLİYORSUN DEĞİL Mİ ?
NE ? ŞEY... DEMEK İSTİYORUM Kİ, ŞÖYLE KULAĞIMA ÇALINDI...
BÜTÜN GAZETELER UYUYOR DOSTUM... POLİS HİÇ BİR ŞEY BİLMİYOR... HALBUKİ BEN...
NE ?.. SEN Mİ ?..
PROFESÖR JUVRAY'IN SEN-DAMAZ'A YAKIN BİR YERDE SAKLANDIĞINA DAİR ELİMDE DELİLLER VAR... 48 SAATTEN ÖNCE...
...SAKLANDIĞI YERİ BULACAĞIMA EMİN OLABİLİRSİN.. AĞZIN BİR KARIŞ AÇIK KALDI DEĞİL Mİ ? FAKAT BUNU KİMSEYE SÖYLEME.. HERKES PEŞİMİZE DÜŞER.
BUNDAN EMİN OLABİLİRSİN...
50
BERTOL.. ŞİMDİYE KADAR BİR SERÇEYE BİLE KÖTÜLÜK ETMEDİN.. FAKAT BU ADAM YA SUSMALI, YAHUTTA ORTADAN YOKEDİLMELİ.. HEM DE EN KISA ZAMANDA...

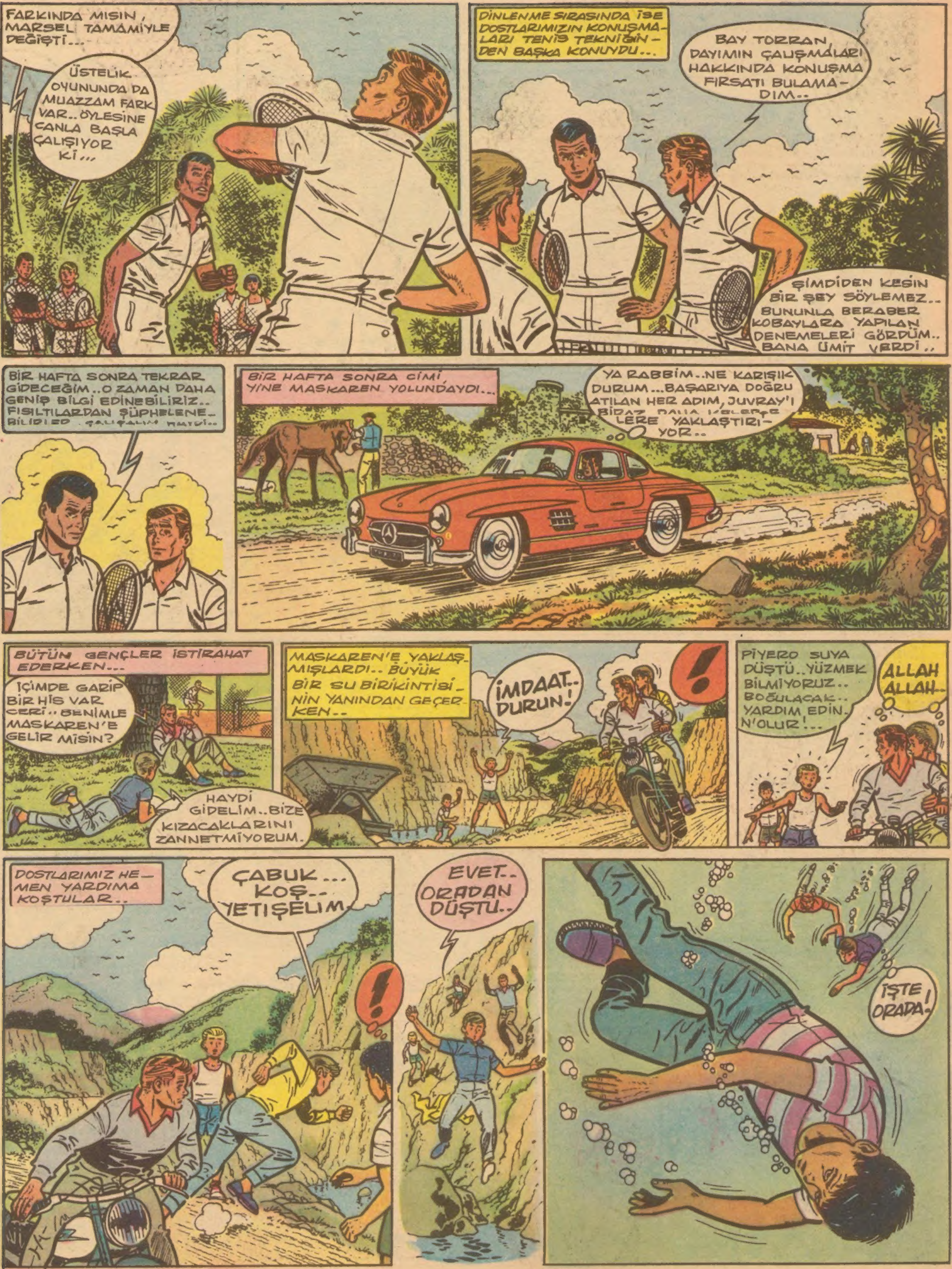
FARKINDA MISIN, MARSEL TAMAMİYLE DEĞİŞTİ...
ÜSTELİK OYUNUNDA DA MUAZZAM FARK VAR.. ÖYLESİNE CANLA BAŞLA ÇALIŞIYOR Kİ...
DİNLENME SIRASINDA İSE DOSTLARIMIZIN KONUŞMALARI TENİS TEKNİĞİNDEN BAŞKA KONUYDU...
BAY TORRAN, DAYIMIN ÇALIŞMALARI HAKKINDA KONUŞMA FIRSATI BULAMADIM..
ŞİMDİDEN KESİN BİR ŞEY SÖYLEMEZ.. BUNUNLA BERABER KOBAYLARA YAPILAN DENEMELERİ GÖRDÜM.. BANA ÜMİT VERDİ..
BİR HAFTA SONRA TEKRAR GİDECEĞİM..O ZAMAN DAHA GENİŞ BİLGİ EDİNEBİLİRİZ.. FISILTILARDAN ŞÜPHELENE-
BİR HAFTA SONRA CİMİ YİNE MASKAREN YOLUNDAYDI...
YA RABBİM..NE KARIŞIK DURUM...BAŞARIYA DOĞRU ATILAN HER ADIM, JUVRAY'I
LERE YAKLAŞTIRIYOR..
BÜTÜN GENÇLER İSTİRAHAT EDERKEN...
İÇİMDE GARİP BİR HİS VAR CERİ.. BENİMLE MASKAREN'E GELİR MİSİN?
HAYDİ GİDELİM..BİZE KIZACAKLARINI ZANNETMİYORUM..
MASKAREN'E YAKLAŞMIŞLARDI.. BÜYÜK BİR SU BİRİKİNTİSİNİN YANINDAN GEÇERKEN..
İMDAAT.. DURUN!
!
PİYERO SUYA DÜŞTÜ..YÜZMEK BİLMİYORUZ.. BOĞULACAK.. YARDIM EDİN.. N'OLUR!..
ALLAH ALLAH..
DOSTLARIMIZ HEMEN YARDIMA KOŞTULAR..
ÇABUK... KOŞ.. YETİŞELİM
!
EVET.. ORADAN DÜŞTÜ..
İŞTE ORADA!

KAHRAMANCA DALIŞTAN BİR DAKİKA SONRA CERİ'YLE MARSEL, ÇOCUĞU ÇIKAR–DILAR...
ÇOK AĞIR MI ?
HAYIR. TAŞIYA–BİLİ–RİM.
NABZI ATMIYOR.. MOTO–SİKLETLE HEMEN ŞEHRE GÖTÜRELİM..
NE OLUR KURTA–RIN ONU... DR. FALOT'A GÖTÜ–RÜN...
SIKI TUT CERİ !
VROOOOAP
MARSEL'LE CERİ ÇOCUĞU HEMEN MASKARENDEKİ DR. FALOT'A GÖTÜR–DÜLER. AZ SONRA ÇOCUĞUN ANNESİ İLE BABASI DA GEL–DİLER..
DOKTOR... N'OLUR SÖY–LEYİN.. ÜMİT VAR MI ?..
MAALESEF BAYAN...
MARSEL... CİMİ'Yİ BULMALI–YIZ..
DOĞRU.. BAY TORRAN'IN DOKTOR OLDUĞU–NU UNUTTUM..
CİMİ.. BİR ÇOCUK BOĞULDU.. ÇABUK GEL–
!
GE.. GELİYORUM. İŞİNİZ NE BURADA SİZİN?..
DURUMU YOLDA ANLATI–RIZ.
BAYAN BERTOL'ÜN AKRABALARI.. PİYERO–YU GÖLDEN ÇIKARMIŞ–LAR.. UZUN BOYLU–SU DOKTOR–MUŞ..
BİRKAÇ SANİYE SONRA CİMİ, DR. FALOT'UN MUAYENE–HANESİNDEYDİ...
SİZİ TANIYO–RUM, BAY TORRAN. FRANSANIN EN İYİ OPERATÖRÜ İDİNİZ...
ÇOCUĞUN DURUMU NASIL?..
HİÇ ÜMİT YOK !
ZAVALLI ÇOCUK !
CİMİ, UZUN BİR SÜRE ÇOCUĞUN ÜZERİNDE EĞİLMİŞ DURUMDA KALDI. SONRA...
YAPILACAK BİR TEK ŞEY VAR.. AME–LİYAT.. KALBİ DIŞARI ÇIKARTIP MASAJ YAPMALIYIZ...
BUNU YAPABİLİR MİSİNİZ ?
HAYIR.. ELLERİM ALIŞKANLIĞINI KAYBETTİ.. FAKAT...
DEVAMI GELECEK SAYIDA

YASAK BÖLGE

KORKUTTUNUZ BENİ ÖNÜME ÇIKIVERMEKLE ...
OHH.. SİZİ BULDUK ÇOK ŞÜKÜR ...
BİRAZ DİNLENMEK İSTİYORUM ...
OLMAZ TEDİ.. HASTALANIRSIN.. ATEŞİN YÜKSELİR..
NAPOLYON'UN YARDIMIYLA TEDİ, VAHŞİLERİN KÖYÜNE GELDİ ...
BU NE HAL?.. HASTA MISIN YAVRUM ?
BİLİYORUM, BANA KIZACAKSINIZ ...BULAMADIM ONU ...
ANLAMIŞTIM ZATEN.. HADİ GİT YAT VE UYU ... DİNLEN ...
BU GECE BURDA KALACAĞIZ.. SİLÂHLARINI ALDIKTAN SONRA ZENCİLERİ SERBEST BIRAKACAĞIM. HİÇ UYUMADAN DA NÖBET TUTMALIYIZ.
ŞİMDİ ÇALINAN BU TAMTAMLARIN MANASI NE ?..
ARALARINDA BİR KONUŞMADIR.. ZEHİRLİ OKU ATAN DA ONLARDIR!
YA.. ÖYLE Mİ ?..
TEDİ, ATEŞLER İÇİNDE YANIYORDU... PROFESÖR NÖBETTEYDİ.. TAMTAMLAR HALÂ ÇALIYORDU.
BİR ARA RİBYERO'NUN KULAĞINA BİR FISILTI ÇARPTI ...
BVANA..
NE?.. NE DEDİN?.. AA.. SEN MİSİN? SÖYLE, NİYE GELDİN?..
TAMTAMLARI DUYUYORSUNUZ.. BUNLAR BİZİ ÖLDÜRECEKLER. BU SESLERİN MANÂSI NE ANLAMADIN MI? KAÇALIM.. BENİ DE KAÇIRIN!
BİLİYORUM.. SENDEN İSTEDİĞİM HABER DEĞİL BU ... BEN, HELİKOPTERDEKİLERİ ÖĞRENMEK İSTİYORUM...
NEN NİYAMA ?..
O TARAFA GİTMEK İSTİYORSANIZ KUZEY YÖNÜNDE YÜRÜYÜŞE ÇIKIN.. FAKAT O TEHLİKELİ VAHŞİLER SİZİ ÖLDÜRÜRLER...
SAÇMALAMA !..
SAÇMALAMIYORUM!... DOĞRU SÖYLÜYORUM!...
AAA!..
NE?. N'OLDU?

DUR!..
VAH ZAVALLI... SAVUNMAYA İMKÂN BULAMADAN BİRİSİNİN HÜCUMUNA UĞRAMIŞ...
ZENCİLERİ KALDIRALIM DA KUREK ÇEKEREK ÖTEKİ GÖLE KADAR GÖTÜRSÜNLER BİZİ...
ARALARINDAN EN KUV— VETLİ OLANLARI SEÇTİ— LER...
AĞAÇTAN OYMA KAYIĞI ZENCİLER TAŞIYORLARDI...
VE TAMTAMLAR DURMAMACASINA ÇALIYORDU...
DUM BE DUM DUM BEDUM
ZENCİLERDEN BİRİSİ BİRDEN KORKUYA KAPILARAK BAĞIRDI.
UVAHH!
YOK ARTIK...GİTMEYİZ BİZ!... BURASI VOGO'NUN TOPRAKLARI...
BİZİ ÖLDÜRÜRLER SONRA.. KORKUNÇ ADAMLARDIR ONLAR. N'OLUR, ZORLA— MAYIN BİZİ!..
SİZE ACIMAK MI ?_ O KÜÇÜK ZENCİYİ ÖLDÜ— RÜRKEN SİZ ACIDINIZ MI ONA?
RİBYERO, O KORKUNÇ KABİLE ADAMLARI TARAFINDAN İZLENDİKLERİNİN FARKINDA DEĞİLDİ...
38

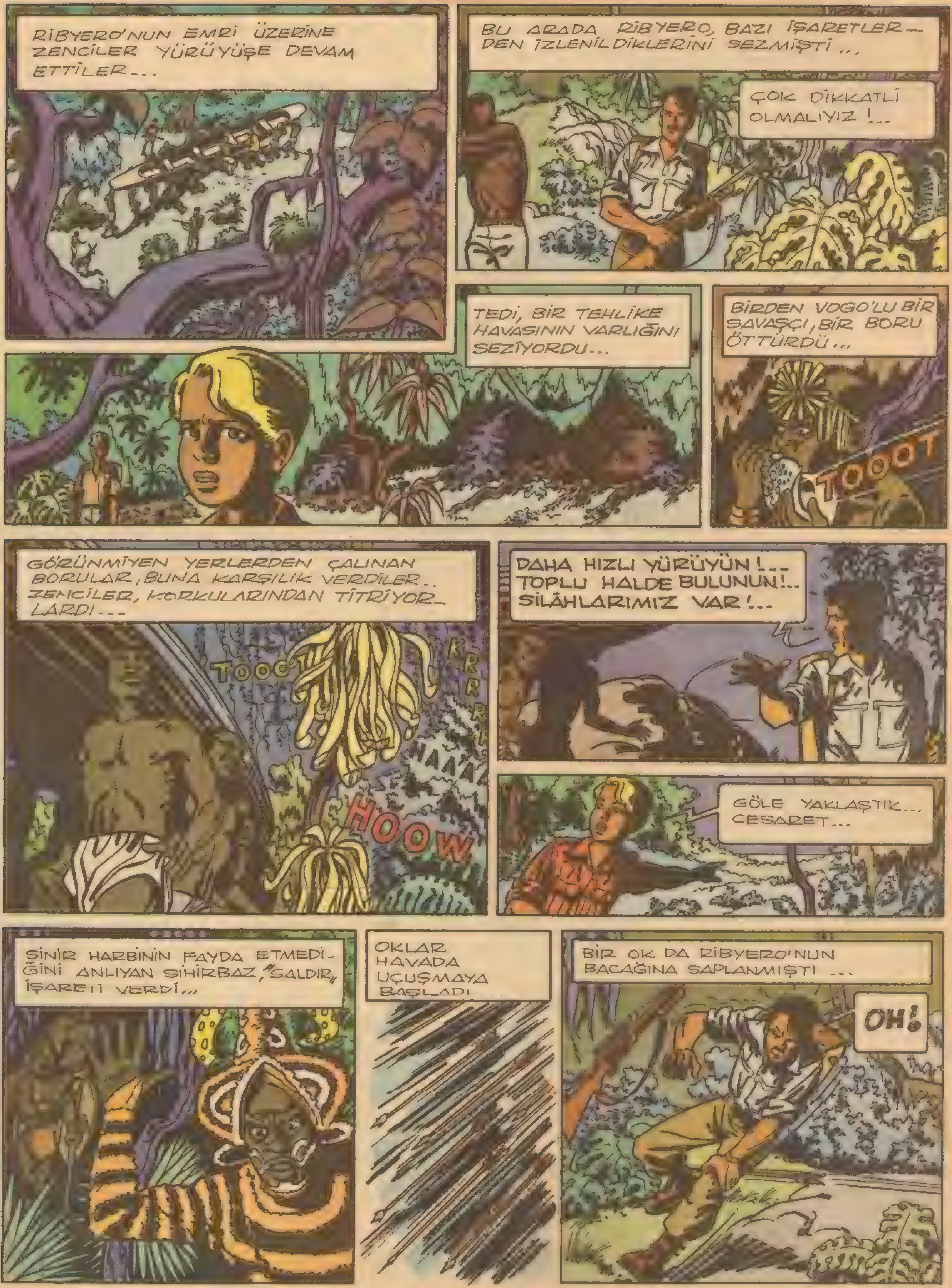

RİBYERO'NUN EMRİ ÜZERİNE ZENCİLER YÜRÜYÜŞE DEVAM ETTİLER...
BU ARADA RİBYERO, BAZI İŞARETLERDEN İZLENİLDİKLERİNİ SEZMİŞTİ...
ÇOK DİKKATLİ OLMALIYIZ !...
TEDİ, BİR TEHLİKE HAVASININ VARLIĞINI SEZİYORDU...
BİRDEN VOGO'LU BİR SAVAŞÇI, BİR BORU ÖTTÜRDÜ...
TOOOT
GÖRÜNMİYEN YERLERDEN ÇALINAN BORULAR, BUNA KARŞILIK VERDİLER.. ZENCİLER, KORKULARINDAN TİTRİYORLARDI...
TOOOT
KRRR
HAAAA
HOOW
DAHA HIZLI YÜRÜYÜN !... TOPLU HALDE BULUNUN!... SİLÂHLARIMIZ VAR !...
GÖLE YAKLAŞTIK... CESARET...
SİNİR HARBİNİN FAYDA ETMEDİĞİNİ ANLIYAN SİHİRBAZ, "SALDIR" İŞARETİ VERDİ...
OKLAR HAVADA UÇUŞMAYA BAŞLADI
BİR OK DA RİBYERO'NUN BACAĞINA SAPLANMIŞTI ...
OH!

RİBYERO, SAPLANAN OKU KIRARAK ÇIKARDI...
KAYIĞI TAŞIYAN ZENCİLER KAÇMIYA BAŞLADILAR...
TEDİ'YLE PROFESÖR, YARALIYI KUYTU BİR KÖŞEYE TAŞIDILAR...
ŞU KAYANIN ARDI_ NA GİDELİM...
PROFESÖR YARAYI SARARKEN, TEDİ BİR ÇIĞLIK ATTI...
EYVAAH!.. MAHVOLDUK!.. BAKIN ŞURAYA!..
NERDEN ÇIKTIKLARI ANLAŞILMI_ YAN KALABALIK VAHŞİ ZENCİLER ONLARI ÇEVİRMEYE GİRİŞTİ_ LER...

ONLAR SAYICA BİZDEN ÇOK!.. N'APICAZ ?..
BIRAK ŞU TÜFEĞİ, TEDİ! SAKIN ATEŞ ETME...HEPİMİZİ ÖLDÜRÜRLER...
BİZİ ESİR EDECEKLER.. FELÂKET...
SAPLANAN ZEHİRLİ OK ETKİSİYLE RİBYERO, KENDİNİ KAYBETMİŞTİ... TEDİ, SİLÂHINI ONLARIN ÖNÜNE ATTI...
VAHŞİLER SEVİNÇ İÇİNDEYDİLER...
O ANDA MÜTHİŞ BİR GÖK GÜRÜLTÜSÜ DUYULDU.
BRRRRRROOOOOMMBLLRROOO
VE ARKASINDAN DA YAĞMUR..ZENCİLER KAÇIŞMAYA BAŞLADILAR...
NEN NİYAMA!..
NEN NİYAMA!..
ÜRKÜNÇ SESLER ÇIKARARAK KAÇIŞIYORLARDI...
WHOOOOAAAAHHW
TEDİ GÖZLERİNE İNANAMIYORDU...
HEPSİ GİTTİLER!
ONLAR ACABA GÖK GÜRÜLTÜSÜNDEN Mİ KORKUP KAÇTILAR?..
GERÇEKTEN DE GARİP...
NE OLURSA OLSUN YAĞMUR İŞİMİZE YARADI...

O SIRADA TEDİ'NİN DİKKATİNİ ÇEKEN BİR ŞEY OLDU...
N'OLUYORSUNUZ ?..
SIPA, ÜRKTÜĞÜNÜ BELLİ EDEN SESLER ÇIKARIYORDU...
BÖYLE YAPTIĞINI HİÇ GÖRMEMİŞTİM...
WHOOOAAAWWWW
BİRDEN YİNE KORKUNÇ SESLER DUYULDU... TEDİ TİTREMİYE BAŞLADI...
EYVAH... ÇOK KORKUYORUM...N'OLICAZ ŞİMDİ?..
TEDİ DE İLK DEFA KORKUYA KAPILIYORDU...
BİRAZ KENDİNE GELEN RİBYERO, ŞAŞKIN ŞAŞKIN BAKINIYORDU...
SANKİ BİR FELÂKET PATLAK VERMEK ÜZEREYDİ...
DEMİNKİ GARİP SES BU ARADA YİNE DUYULDU...
WHOOOAAAW
YERALTINDAN DA UĞULTULAR GELİYORDU...

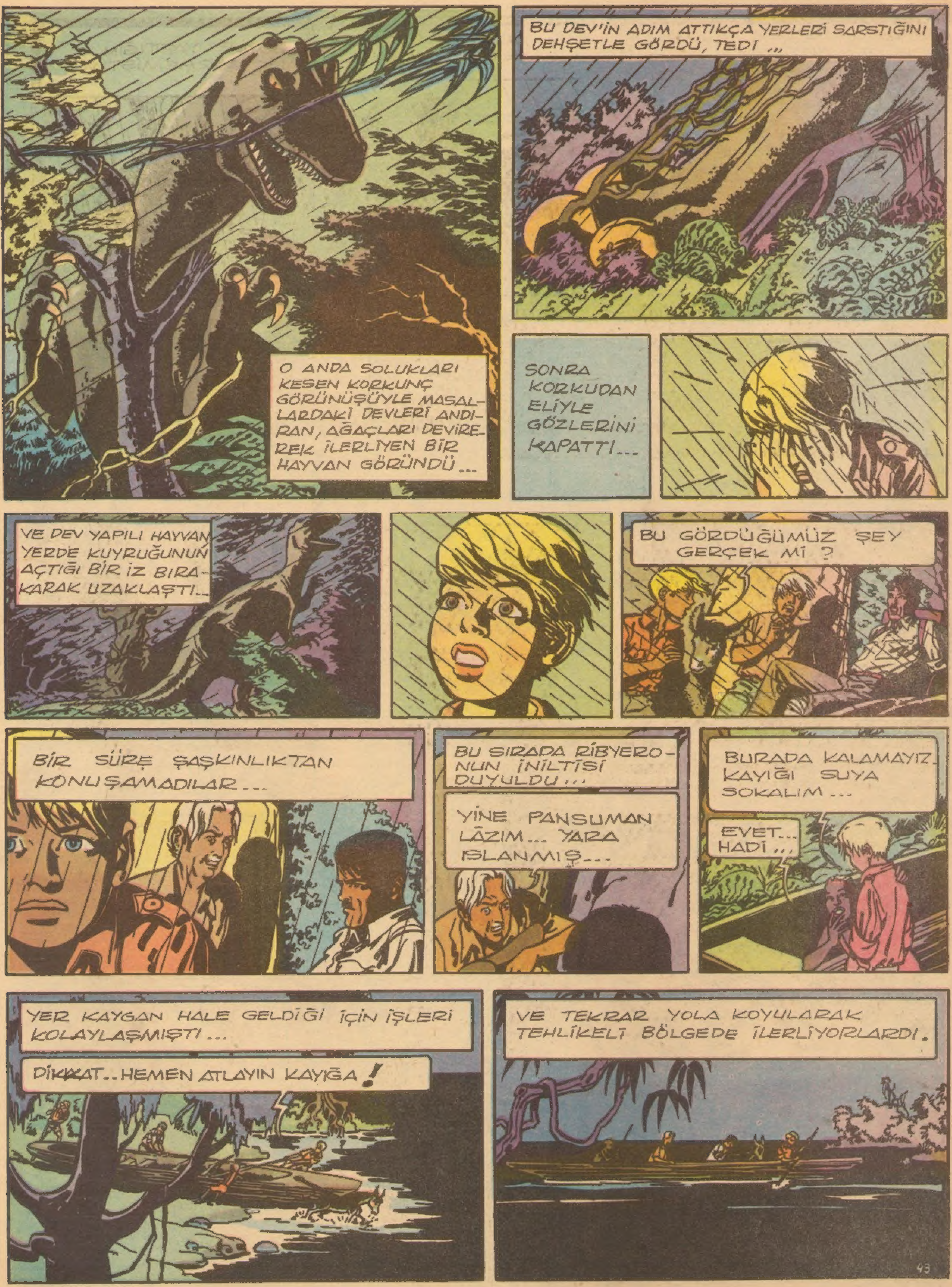
O ANDA SOLUKLARI KESEN KORKUNÇ GÖRÜNÜŞÜYLE MASALLARDAKİ DEVLERİ ANDIRAN, AĞAÇLARI DEVİREREK İLERLİYEN BİR HAYVAN GÖRÜNDÜ...
BU DEV'İN ADIM ATTIKÇA YERLERİ SARSTIĞINI DEHŞETLE GÖRDÜ, TEDİ ...
SONRA KORKUDAN ELİYLE GÖZLERİNİ KAPATTI...
VE DEV YAPILI HAYVAN YERDE KUYRUĞUNUN AÇTIĞI BİR İZ BIRAKARAK UZAKLAŞTI...
BU GÖRDÜĞÜMÜZ ŞEY GERÇEK Mİ ?
BİR SÜRE ŞAŞKINLIKTAN KONUŞAMADILAR...
BU SIRADA RİBYERO-NUN İNİLTİSİ DUYULDU...
YİNE PANSUMAN LÂZIM... YARA ISLANMIŞ...
BURADA KALAMAYIZ. KAYIĞI SUYA SOKALIM...
EVET... HADİ...
YER KAYGAN HALE GELDİĞİ İÇİN İŞLERİ KOLAYLAŞMIŞTI...
DİKKAT.. HEMEN ATLAYIN KAYIĞA !
VE TEKRAR YOLA KOYULARAK TEHLİKELİ BÖLGEDE İLERLİYORLARDI.
43

İDARE: Ankara cad. Cemal Nadir sok. No:7 İstanbul BASILDIĞI YER: Web Ofset İleri Matbaacılık A.Ş. SAHİBİ: Erol Simavi YAZI İş. Md. Arslan Baran ABONE: Senelik 24, 6 Aylık 12, 3 Aylık 6 liradır.